



การใช้ประโยชน์ที่ดินและการประกอบอาชีพของชาวบ้านในตำบลเคิ่ง อำเภอลำดวน
จังหวัดนครศรีธรรมราช



ภาพที่ 4 พื้นที่นาข้าวในพรุควนเคิ่ง



ภาพที่ 5 การใช้อุปกรณ์จับสัตว์น้ำ



ภาพที่ 6 การเก็บกระดุกจากพรุควนเค็ง



ภาพที่ 7 การจักสานกระดุก



ภาพที่ 8 พื้นที่ปลูกผักในร่องสวนปาล์มและใกล้แหล่งน้ำ



ภาพที่ 9 สวนยางพาราในพรุควนเค็ง

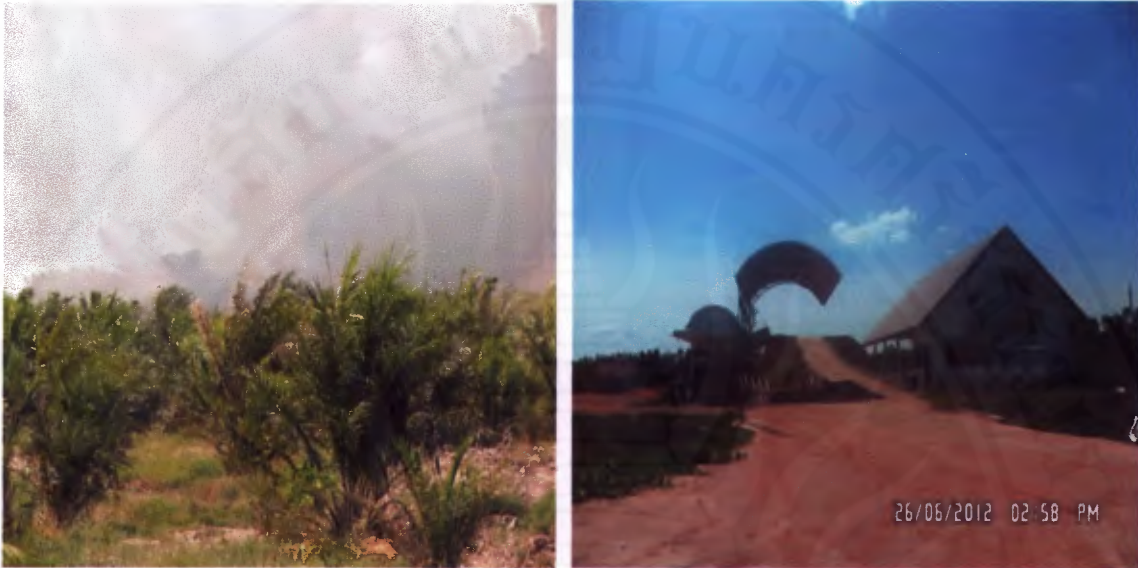

ภาพที่ 10 สวนปาล์มน้ำมันและสถานที่รับซื้อปาล์มน้ำมัน



ภาพที่ 11 บ้านเรือนแบบดั้งเดิมและแบบสมัยใหม่



ภาพที่ 12 กลุ่มแปรรูปผลิตภัณฑ์กระจุต



ภาพที่ 13 การแข่งขันกีฬาประจำปีตำบลเคิ่ง

แบบสัมภาษณ์

โครงการวิจัยเรื่อง การศึกษาสภาพเศรษฐกิจ สังคม และการใช้ประโยชน์ที่ดิน

บริเวณพุดสวนเคิ่ง อำเภอชะอวด จังหวัดนครศรีธรรมราช

ชื่อ - สกุล ผู้ตอบแบบสัมภาษณ์.....บ้านเลขที่.....โทรศัพท์.....
 ความสัมพันธ์กับหัวหน้าครัวเรือน.....พัก.....N.....E
 ผู้สัมภาษณ์.....วันที่.....เวลา.....

ส่วนที่ 1: ข้อมูลพื้นฐาน

I. ข้อมูลครัวเรือน

1. ชื่อของหัวหน้าครอบครัว
2. เพศของหัวหน้าครอบครัว [1] ชาย [2] หญิง
3. อายุของหัวหน้าครอบครัว ปี
4. ในครอบครัวของท่าน มีสมาชิกที่มีระดับการศึกษาสูงสุดในระดับใด
 - [1] ไม่ได้รับการศึกษา [2] ประถมศึกษา [3] มัธยมต้น
 - [4] มัธยมปลาย [5] ปวช. [6] ปวส.
 - [7]ปริญญาตรี [8] อื่นๆ (ระบุ).....
5. จำนวนผู้ใหญ่ที่อาศัยอยู่ในบ้าน (อายุ 18 ปีขึ้นไป) คน
6. จำนวนเด็กที่อาศัยอยู่ในบ้าน (อายุต่ำกว่า 18 ปี) คน
7. ในครอบครัวของท่าน ประกอบด้วยสมาชิกในรุ่นใดบ้าง
 - [1] เด็กเล็ก [2] วัยรุ่น [3] พ่อแม่/ผู้ใหญ่ [4] ปู่ย่าตายาย
8. ปี พ.ศ. ที่ย้ายเข้ามาอยู่อาศัยในหมู่บ้านนี้

II. อาชีพ

1. จำนวนสมาชิกในครัวเรือนที่ทำงานแล้ว

1.1 ทำงานในที่ดินของครัวเรือนเอง

1) ทำการเกษตร จำนวน คน

2) ทำอาชีพอื่น (ระบุ) จำนวน คน

1.2 เข้าที่ดินคนอื่นทำงาน

1) ทำการเกษตร จำนวน คน

2) ทำอาชีพอื่น (ระบุ) จำนวน คน

1.3 รับจ้างในภาคการเกษตร จำนวน คน

1.4 อาชีพอื่นๆ ในพื้นที่ (ระบุ) จำนวน คน

1.5 อาชีพอื่นๆ นอกพื้นที่ (ระบุ) จำนวน คน

ส่วนที่ 2: แหล่งที่มาของรายได้ – รายจ่ายของครัวเรือน

I. รายได้จากแหล่งอื่น ๆ นอกฟาร์ม

	แหล่งรายได้	รายได้สุทธิ บาท/ปี(แหล่งรายได้	รายได้สุทธิ บาท/ปี(
1	ออกไปรับจ้างในภาคเกษตร		6	หัตถกรรม	
2	ข้าราชการ/ลูกจ้างรัฐ		7	ลูกหลานส่งเงินมาให้	
3	พนักงานบริษัท/ลูกจ้าง		8	ให้เช่าที่ดิน	
4	ก่อสร้าง		9	ขายของป่า	
5	ร้านขายของ		10	อื่นๆ (ระบุ)	

II. รายจ่ายของครัวเรือน

	รายการ	มูลค่า (บาท/ปี)
1	อาหาร/เครื่องดื่ม	
2	อุปกรณ์และของใช้ภายในบ้าน	
3	ค่าสาธารณูปโภค (ไฟฟ้า ประปา โทรศัพท์ ค่าเดินทาง)	
4	เสื้อผ้า/เครื่องแต่งตัว/เครื่องประดับ	
5	ค่ารักษาพยาบาล	
6	ค่าเล่าเรียน	
7	ทำบุญ/ช่วยงานต่างๆ	

III. แหล่งเงินกู้ และการออม

แหล่งเงินกู้	จำนวนเงินที่กู้	อัตราดอกเบี้ย
ในปีที่ผ่านมา ท่านเคยกู้เงินจากธนาคาร.....หรือไม่ [] ใช่ [] ไม่ใช่		
ในปีที่ผ่านมา ท่านเคยกู้ยืมเงินนอกระบบหรือไม่ [] ใช่ [] ไม่ใช่		
ในปีที่ผ่านมา ท่านเคยกู้เงินจากโครงการกองทุนหมู่บ้านหรือไม่ [] ใช่ [] ไม่ใช่		
ในปีที่ผ่านมาท่านเคยกู้เงินจากกลุ่มออมทรัพย์ของหมู่บ้านหรือไม่ [] ใช่ [] ไม่ใช่		
ในปีที่ผ่านมา ท่านเคยกู้ยืมเงินจากญาติพี่น้องหรือไม่ [] ใช่ [] ไม่ใช่		

- ปีที่ผ่านมา ท่านสามารถเก็บเงินออมได้บาท
- ท่านเก็บอย่างไร

ส่วนที่ 3: ระบบการเกษตรและการถือครองที่ดิน

1. ผลผลิตพืช

ช่วงการปลูก แบ่งออกเป็น 4 ขั้นตอน L เตรียมดิน P ปลูก M บำรุงรักษาปราบวัชพืชให้น้ำใส่ปุ๋ย (H เก็บเกี่ยว

ลำดับ ตอนที่	ชนิดพืช	พื้นที่ ปลูก (ไร่)	พื้นที่ เก็บ เกี่ยว (ไร่)	ช่วงการปลูก										พื้นที่ เสียหาย (ไร่)	ผลผลิตในรอบปี 2551 (.กก)				ราคา ขาย บาท/ กก.	มูลค่า รวม (บาท)		
				ม ค	ก พ	มี ค	เม ย	พ ค	มิ ย	ก ค	ส ค	ก ย	ต ค		พ ย	ธ ค	ขาย	ทำ พันธุ์			แบ่ง จ่าย ค่าเช่า	ผลผลิต รวม (.กก)
1																						
2																						

*รูปแบบการถือครองที่ดิน เช่น โฉนด สปก4-01 นส3ก เช่า หรืออื่นๆ (โปรดระบุ)

2. ในระยะเวลา 5 ปีที่ผ่านมา ท่านมีการขายที่ดินออกไปบ้างหรือไม่
 ไม่มี มี จำนวน ไร่
3. ในระยะเวลา 5 ปีที่ผ่านมา ท่านมีการซื้อที่ดินเพิ่มขึ้นบ้างหรือไม่
 ไม่มี มี จำนวน ไร่

VI. ปัจจัยการผลิตของทั้งฟาร์ม ปี 2551

	ปัจจัยการผลิต	ราคาซื้อ	ปริมาณ	หน่วย	มูลค่า
1	เมล็ดพันธุ์/กล้าไม้				
2	ปุ๋ยเคมีสูตร				
	ปุ๋ยเคมีสูตร				
3	ปุ๋ยชีวภาพ				
4	สารฆ่าแมลง				
5	สารฆ่าวัชพืช				
6	สารฆ่าเชื้อรา				
7	ฮอร์โมน				
8	สารเคมีอื่นๆ				
9	ปูนขาว				
10	น้ำมันเชื้อเพลิง				
11	อื่นๆ (ระบุ)				
	อื่นๆ (ระบุ)				

14	รถบรรทุก 6 ล้อขึ้นไป											
15	อื่นๆ (ระบุ)											

¹ ระบุค่าตอบแทนการให้ยืม (ถ้ามี)



ส่วนที่ 4: การใช้ประโยชน์จากป่า

รหัส	ชนิด	แหล่งที่ เก็บ	เดือนที่ เก็บ	จำนวน ครั้งที่ เก็บปี	ระยะเวลาใน การเก็บ - จำนวนคน /ครั้ง	ปริมาณที่เก็บในปีที่			เก็บอย่างไร	แหล่งที่ นำไป ขาย	ต้นทุน ที่ใช้ใน การเก็บ (บาท/ปี)	ราคา ขาย (บาท/ หน่วย)	มูลค่า รวม (บาท/ปี)
						บริโภค	ขาย	จำนวน รวม					
001	1. ไม่ใช้สอย (1.....)												
002	(2.....)												
003 (3)												
	(4.....)												
	2. ด้านอาหาร												
	2.1 เห็ด												

101 (1)																			
102 (2)																			
103 (3)																			
	4)																			

หมายเหตุ: แหล่งที่เก็บ [1] ห้วย [2] ป่า [3] เขา [4] อื่นๆ ระบุ.....

แหล่งที่นำไปขาย [1] คริวเรือนในชุมชน [2] ร้านรับซื้อในชุมชน [3] อื่นๆ ระบุ.....

ต้นทุนในการเก็บ = ค่ารถ + ค่าน้ำมัน + ค่าแรงงาน(จำนวนคน*md*100 บาท)

รหัส	ชนิด	แหล่งที่เก็บ	เดือนที่เก็บ	จำนวนครั้งที่เก็บปี	ระยะเวลาในการเก็บ - จำนวนคน / ครั้ง	ปริมาณที่เก็บในปีให้				เก็บอย่างไร	แหล่งที่นำไปขาย	ต้นทุนที่ใช้ในการเก็บ (บาท/ปี)	ราคาขาย (บาท/หน่วย)	มูลค่ารวม (บาท/ปี)
						บริโภค	ขาย	จำนวนรวม	หน่วย (กก., ลบม., ลำ)					
	.22 พืชผัก													
201	(1.....)													
202	(2.....)													
203	(3.....)													
	.23 แมลงกินได้													
301	(1.....)													
302	(2.....)													
303	(3.....)													

	2.4 สัตว์																								
401	1)																								
402	2)																								
403	3)																								
รหัส	ชนิด	แหล่งที่เก็บ	เดือนที่เก็บ	จำนวนครั้งที่เก็บ	ระยะเวลาในการเก็บ - จำนวนคน / ครั้ง	ปริมาณที่เก็บในปีให้				แหล่งที่นำไปขาย	ต้นทุนที่ใช้ในการเก็บ (บาท/หน่วย)	ราคาขาย (บาท/หน่วย)	มูลค่ารวม (บาท/ปี)												
						บริโภค	ขาย	จำนวนรวม	หน่วย (กก., สบม., ลำ)																
	2.5 ผลไม้ป่า																								
501	1)																								
	2)																								
	3. สมุนไพร																								

601	(1.....)																			
	2)																			
701	4. เชื้อเพลิง (1ไม่มี)																			
702	(2 ไม่มีเผาถ่าน																			
801	5. ของป้อนฯ (1กระจัด																			
802	(2.....)																			
803	(3.....)																			
804	4)																			
805	5)																			
806	6)																			

ส่วนที่ 5: การมีส่วนร่วมในการอนุรักษ์ทรัพยากรพรวนเครัง

5.1 ท่านเคยเข้าร่วมในการประชุมทางด้านปัญหาสิ่งแวดล้อมของชุมชนหรือไม่

[] เคย ในหัวเรื่องใด.....

จำนวนครั้ง/ปี

[] ไม่เคย ระบุเหตุผล.....

5.2 ท่านเคยเข้าร่วมในการประชุมเพื่อแก้ไขปัญหาสิ่งแวดล้อมของชุมชนหรือไม่

[] เคย ในหัวเรื่องใด.....

จำนวนครั้ง/ปี

[] ไม่เคย ระบุเหตุผล.....

5.3 ท่านเคยช่วยแก้ไขปัญหาสิ่งแวดล้อมของชุมชนหรือไม่

[] เคย ในหัวเรื่องใด.....

จำนวนครั้ง/ปี

[] ไม่เคย ระบุเหตุผล.....

5.4 ท่านเคยเข้าร่วมกิจกรรมที่หน่วยงานของรัฐหรือเอกชนได้จัดขึ้นที่เกี่ยวข้องกับปัญหาด้านสิ่งแวดล้อมและการอนุรักษ์ทรัพยากรธรรมชาติหรือไม่

[] เคย ในหัวเรื่องใด.....

จำนวนครั้ง/ปี

[] ไม่เคย ระบุเหตุผล.....

การจัดการทรัพยากรป่าไม้

5.5 ชุมชนของท่านมีการจัดตั้งกลุ่มในการจัดการทรัพยากรป่าไม้หรือไม่

[] ไม่มี [] มี โปรดระบุชื่อ.....

5.6 กลุ่มที่จัดตั้งขึ้นมีกฎระเบียบ ข้อบังคับในการจัดการป่าไม้หรือไม่

ไม่มี มี

หากมี กฎระเบียบดังกล่าวอยู่ในรูปแบบใด

เป็นลายลักษณ์อักษร เป็นการประกาศให้ทราบเท่านั้น

อื่นๆ โปรดระบุ.....

5.7 กิจกรรมของกลุ่มประกอบด้วยอะไรบ้าง

การปลูกป่าเสริมซ่อมแซมในพื้นที่เสื่อมโทรม/

การปลูกสร้างเรือนเพาะชำกล้าไม้

การรณรงค์ประชาสัมพันธ์ให้ความรู้

การจัดกิจกรรมท่องเที่ยวเชิงนิเวศน์

การติดตามเฝ้าระวัง

การวางแผนจัดทำโครงการอนุรักษ์ป่าไม้/

อื่นๆ โปรดระบุ.....

การจัดการทรัพยากรดิน

5.8 ชุมชนของท่านมีการจัดตั้งกลุ่มในการจัดการทรัพยากรดินหรือไม่

ไม่มี มี โปรดระบุชื่อ.....

5.9 กลุ่มที่จัดตั้งขึ้นมีกฎระเบียบ ข้อบังคับในการจัดการทรัพยากรดินหรือไม่

ไม่มี มี

หากมี กฎระเบียบดังกล่าวอยู่ในรูปแบบใด

เป็นลายลักษณ์อักษร เป็นการประกาศให้ทราบเท่านั้น

อื่นๆ โปรดระบุ.....

5.6 กลุ่มที่จัดตั้งขึ้นมีกฎระเบียบ ข้อบังคับในการจัดการป่าไม้หรือไม่

ไม่มี มี

หากมี กฎระเบียบดังกล่าวอยู่ในรูปแบบใด

เป็นลายลักษณ์อักษร เป็นการประกาศให้ทราบเท่านั้น

อื่นๆ โปรดระบุ.....

5.7 กิจกรรมของกลุ่มประกอบด้วยอะไรบ้าง

การปลูกป่าเสริมซ่อมแซมในพื้นที่เสื่อมโทรม/

การปลูกสร้างเรือนเพาะชำกล้าไม้

การรณรงค์ประชาสัมพันธ์ให้ความรู้

การจัดกิจกรรมท่องเที่ยวเชิงนิเวศน์

การติดตามเฝ้าระวัง

การวางแผนจัดทำโครงการอนุรักษ์ป่าไม้/

อื่นๆ โปรดระบุ.....

การจัดการทรัพยากรดิน

5.8 ชุมชนของท่านมีการจัดตั้งกลุ่มในการจัดการทรัพยากรดินหรือไม่

ไม่มี มี โปรดระบุชื่อ.....

5.9 กลุ่มที่จัดตั้งขึ้นมีกฎระเบียบ ข้อบังคับในการจัดการทรัพยากรดินหรือไม่

ไม่มี มี

หากมี กฎระเบียบดังกล่าวอยู่ในรูปแบบใด

เป็นลายลักษณ์อักษร เป็นการประกาศให้ทราบเท่านั้น

อื่นๆ โปรดระบุ.....

5.10 กิจกรรมของกลุ่มประกอบด้วยอะไรบ้าง

- การทำปุ๋ยชีวภาพ
- การปลูกพืชป้องกันการพังทลายของดิน เช่น หญ้าแฝก
- การรณรงค์ประชาสัมพันธ์ให้ความรู้
- การวางแผนจัดทำโครงการอนุรักษ์ดิน
- การติดตามเฝ้าระวัง
- อื่นๆ โปรดระบุ.....

การจัดการทรัพยากรน้ำ

5.11 ชุมชนของท่านมีการจัดตั้งกลุ่มในการจัดการทรัพยากรน้ำหรือไม่

- ไม่มี มี โปรดระบุชื่อ.....

5.12 กลุ่มที่จัดตั้งขึ้นมีกฎระเบียบ ข้อบังคับในการจัดการทรัพยากรน้ำหรือไม่

- ไม่มี มี

หากมี กฎระเบียบดังกล่าวอยู่ในรูปแบบใด

- เป็นลายลักษณ์อักษร เป็นการประกาศให้ทราบเท่านั้น
- อื่นๆ โปรดระบุ.....

5.13 กิจกรรมของกลุ่มประกอบด้วยอะไรบ้าง

- การขุดลอกทางน้ำ
- การจัดเก็บขยะในแหล่งน้ำ
- การตรวจวัดคุณภาพน้ำ
- การรณรงค์ประชาสัมพันธ์ให้ความรู้

[] การวางแผนจัดทำโครงการอนุรักษ์แหล่งน้ำ/

[] การติดตามเฝ้าระวัง

[] อื่นๆ โปรดระบุ.....

